COMUNE DI OLEGGIO - Prot 0034224 del 11/12/2024 Tit II Cl 3 Fasc

GRAZIOLI SINDACO

OLEGGIO GRANDE

Gruppo Consigliare Oleggio Grande

ALLA C.A. DEL SINDACO DI OLEGGIO

ALLA C.A. DEL PRESIDENTE DEL CONSIGLIO COMUNALE

Si richiede cortesemente l'inserimento della presente interrogazione, con risposta verbale e scritta, nell'OdG del prossimo consiglio comunale.

INTERROGAZIONE SULLA MANCANZA DI MANUTENZIONE DELLA SEGNALETICA ORIZZONTALE NEGLI ATTRAVERSAMENTI STRADALI PER LA SICUREZZA DEI PEDONI

CONSTATATO CHE

in diversi punti di attraversamento delle strade più trafficate del Comune di Oleggio sono praticamente non più presenti le strisce pedonali, come tra la via Gaggiolo ed il piazzale Guandra ed in diversi altri punti, come anche sulla via Novara nel tratto successivo alla rotonda di via Gallarate, di cui si allegano le foto a titolo esemplificativo

SI INTERROGANO IL SINDACO E LA GIUNTA PER SAPERE SE

- sia stata fatta fare una ricognizione da parte del Comune dei punti sensibili riguardanti la sicurezza stradale, soprattutto per gli attraversamenti pedonali all'interno del territorio comunale e se vi sia una relazione scritta in merito
- benchè in alcuni casi la problematica riguardi strade non di stretta competenza comunale, si ritiene di tutelare la sicurezza degli attraversamenti intervenendo quanto prima per ripristinare la segnaletica orizzontale, sollecitando l'Ente competente oppure con la richiesta di poter eseguire da parte comunale, in deroga o convenzione, tali interventi urgenti per la sicurezza stradale e la tutela dei pedoni

Oleggio, 10 dicembre 2024

I consiglieri comunali
del gruppo consigliare Oleggio Grande

Marco Grazioli

Giancarlo Miranda

Martina Petrillo

COMUNE DI OLEGGIO - PROT 0034224 DEL 11/12/2024 TIT II CL 3 FASC

COMUNE DI OLEGGIO - Prot 0034224 del 11/12/2024 Tit II Cl 3 Fasc

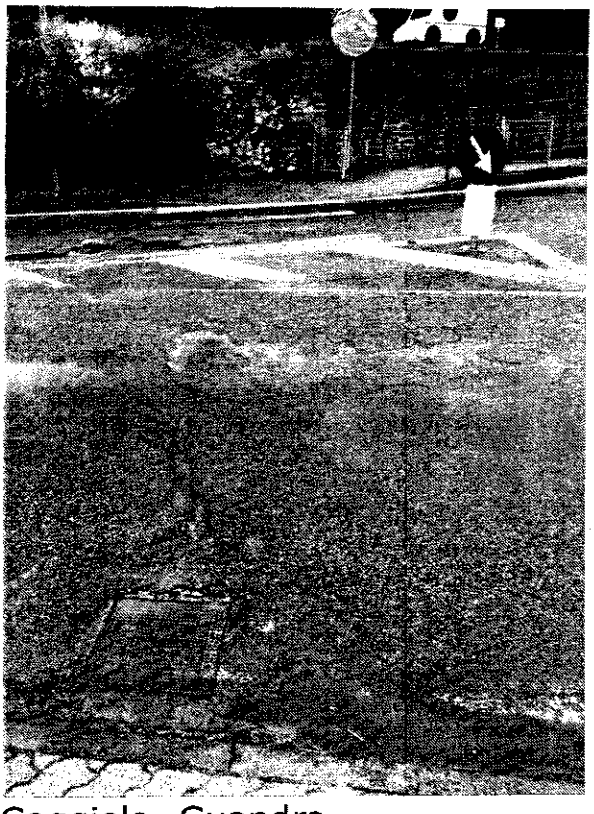

Gaggiolo- Guandra

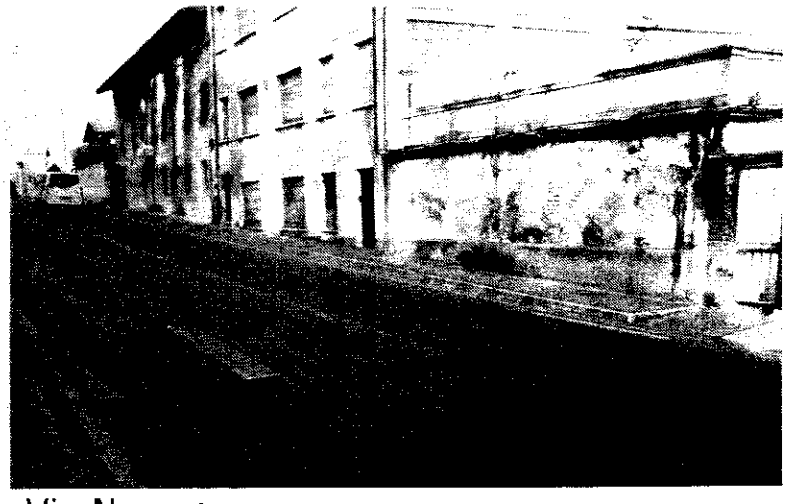

Via Novara



Via Novara–passaggio pedonale via Pisola alla scala verso via Don Tubi